FOR WATER USE

水用直動形リリーフバルブ
ねじ接続形

サイズ:04
圧力:14MPa
流量:40L/min

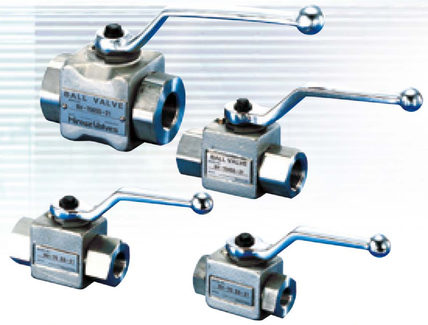

水用ボールバルブ
ねじ接続形

サイズ:6A～50A
圧力:21MPa

水用ストップバルブ
フランジ接続形、ガスケット取付形、ねじ接続形

サイズ:8A～80A
圧力:21MPa

水用インラインチェックバルブ
ねじ接続形

サイズ:8A～32A
圧力:25MPa

地球環境にやさしい水用高圧バルブをそろえました。

ヒロセバルブは新しい流体システムに応えます。

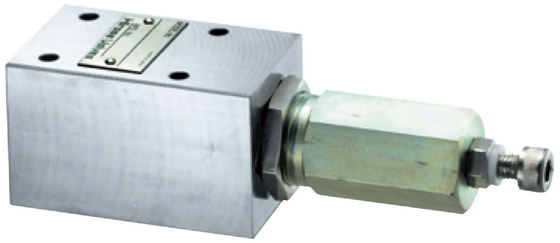

水用直動形リリーフバルブ
ガスケット取付形

サイズ:02
圧力:14MPa
流量:40L/min

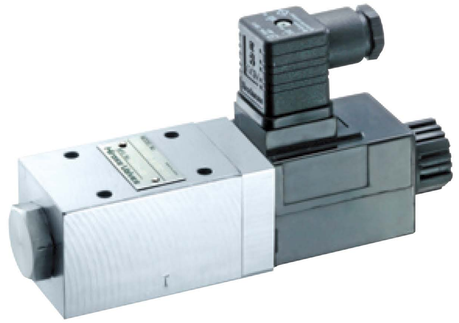

水用電磁操作式ストップバルブ
ガスケット取付形

サイズ:02
圧力:14MPa
流量:40L/min

2方向2位置タイプ・3方向2位置タイプがございます。
3方向2位置タイプを2台用いて4方向3位置切換弁を構成することも可能です。

水用パイロット操作チェックバルブ
ガスケット取付形

サイズ:03
圧力:21MPa

水用プレフィルバルブ

弁の大きさの呼び:40
圧力:14MPa
流量:400L/min

水用カートリッジ形流量調整弁

サイズ:03
圧力:14MPa
流量:5～40L/min

水用超高圧ストップバルブ

圧力:400MPa